

## MANUAL UPDATE ARM19 REFUND 4

PRASYARAT: [UPDATE GSM MENU](#)

### I. Instalasi.

Seperti biasa, jalankan file setup modul ini di komputer yang menjalankan ARM19 Server untuk opsi pertama dan atau di komputer yang menjalankan ARM19 Client untuk opsi kedua, kemudian lanjutkan proses tersebut hingga finish:

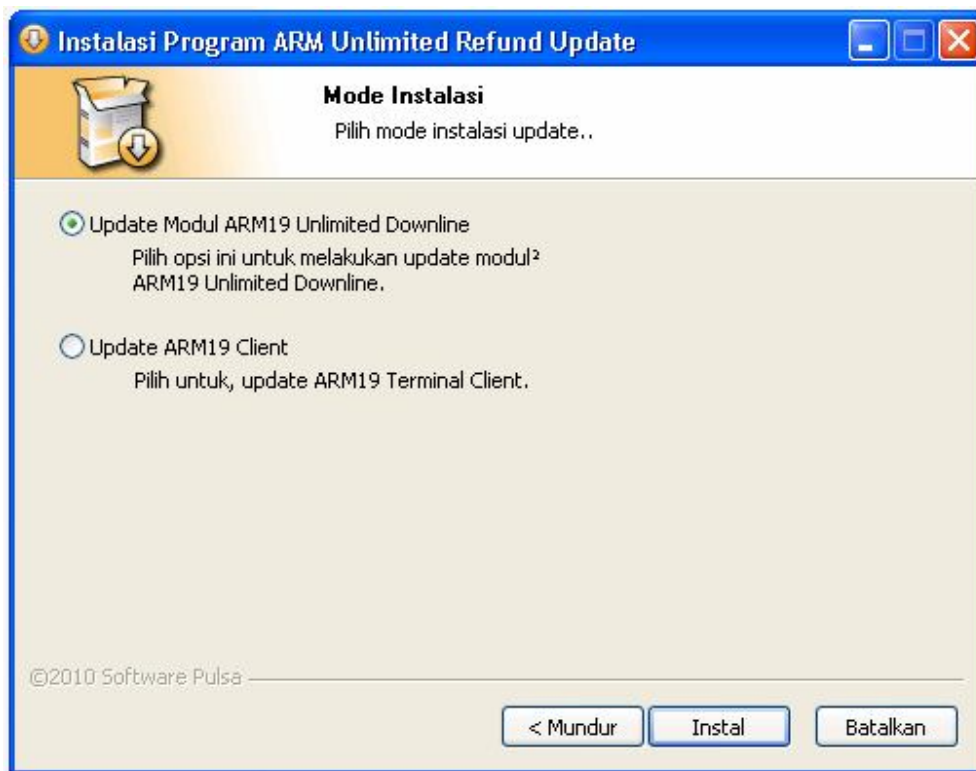

### II. Pengoperasian.

#### A. Header Modul GSM/CDMA Center.

Sepertihalnya kita bisa menentukan awalan nomor (header) berapa saja yang dibalas oleh Modul GSM/CDMA Center, maka mulai update kali ini, kita bisa menentukan awalan nomor (header) berapa saja yang bisa/diakui diterima

oleh Modul GSM/CDMA Center. Dengan fitur ini kita bisa membatasi header tidak hanya yang keluar namun juga yang masuk ke Modul GSM/CDMA Center.

<b>SMS Recv. Header :</b> 0817 0818	<b>SMS Sender Header :</b> 0
Tambah : <input type="text"/>	Tambah : <input type="text"/>
<input type="checkbox"/> Limit SMS Sender Counter/Hari	<input type="text" value="0"/>
<input type="checkbox"/> <b>Auto Run Terminal</b>	
<input type="button" value="Simpan"/>	

### **PERHATIAN!**

Setelah selesai melakukan update, segera isikan header di box **SMS Recv. Header**, karena jika dikosongkan maka hal ini berarti Modul GSM/CDMA Center ini tidak menerima request dari mana pun saja. Sebaliknya, jika diisi 0 (nol), maka artinya di menerima request dari mana saja.

### **B. Autopending.**

Pengaturan fitur Autopending ada di Modul Administrasi, Konfigurasi:

**AutoTransaksi Pending**

Cek tiap :  Detik

Ubah menjadi :  Sukses  Gagal  Ulang  Pending

Dengan fitur ini, Transaksi dengan status pending akan secara otomatis bisa dirubah statusnya (sukses, gagal, ulang atau tetap pending) secara otomatis. Bukan itu saja, pergantian status ini juga disertai SMS pemberitahuan ke reseller yang bersangkutan. Untuk kejadian perubahan status dari pending ke sukses/gagal maka SMS pemberituannya adalah SMS balasan seperti SMS balasan Transaksi sukses/gagal. Jika suatu Transaksi pending diulang secara otomatis, maka SMS pemberituannya sesuai dengan:

Keterangan	Balasan
<input checked="" type="checkbox"/> Status Transaksi	
<input checked="" type="checkbox"/> Transaksi Sukses	ID : <Job_ID>,Transaksi <kode_produk> ,
<input checked="" type="checkbox"/> Transaksi Gagal	ID : <Job_ID>,Transaksi <kode_produk> ,
<input type="checkbox"/> Transaksi Pending	ID : <Job_ID>,Transaksi <kode_produk> ,
<input checked="" type="checkbox"/> Transaksi Pending Diulang	ID : <Job_ID>,Transaksi <kode_produk> ,

### C. Cek Stok/Deposit/Saldo untuk Modul GSM Menu, CDMA SMS dan Gtalk Request.

Fitur ini adalah usaha untuk melengkapi keberadaan fungsi cek stok yang sebelumnya tak ada di ketiga modul di atas:

**Set Stok/Deposit**

Opsi 1:  Stok  Deposit     
 Opsi 2:  Manual  Otomatis     
 Metode:  Dial  SMS  Menu  Ym  Gtalk

Jumlah/Saldo :

Frasa Stok/Dep :

Perintah :

Jangan lupa aktifkan opsi **Cek Stok/Deposit**:

**Konfigurasi**

PIN :

**Cek Stok/Deposit**

**Auto Run Terminal**

Contoh di atas adalah untuk Modul GSM Menu M-Tronik/SEV. Di sini kita perlu membuat macro untuk cek deposit/saldo terlebih dahulu. Untuk SEV, cek saldo masuk ke menu Optional, Inventori, Cek Saldo:

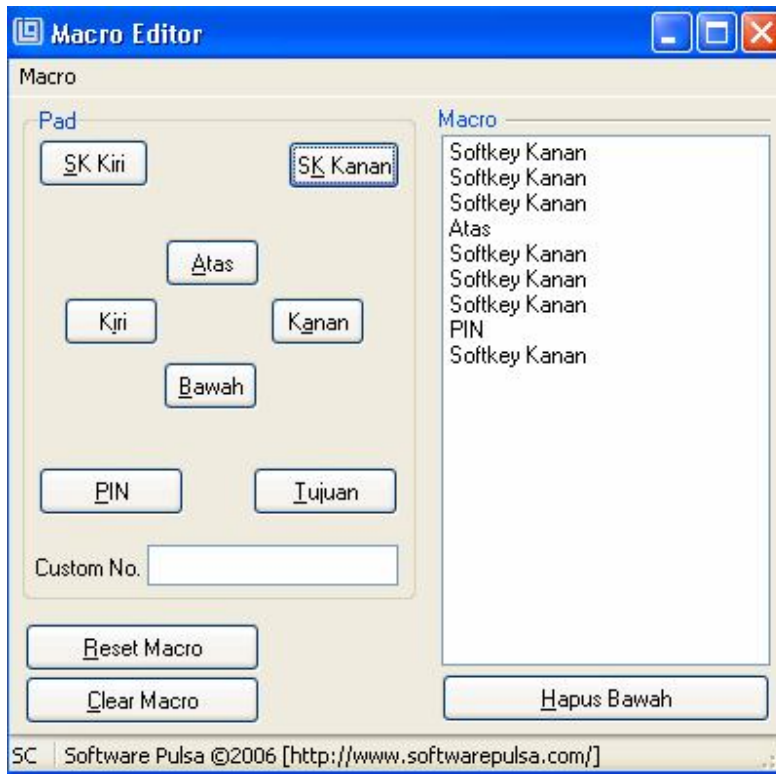

Kalau mau dipercepat/diperpendek, silahkan saja. Sedangkan untuk CDMA SMS sama dengan GSM SMS dan Gtalk Request sama dengan YM Request.

#### D. Pilih Terminal Ulang Transaksi.

Dari Modul Administrasi, Transaksi kita bisa memilih terminal yang aktif untuk mengulang suatu Transaksi:

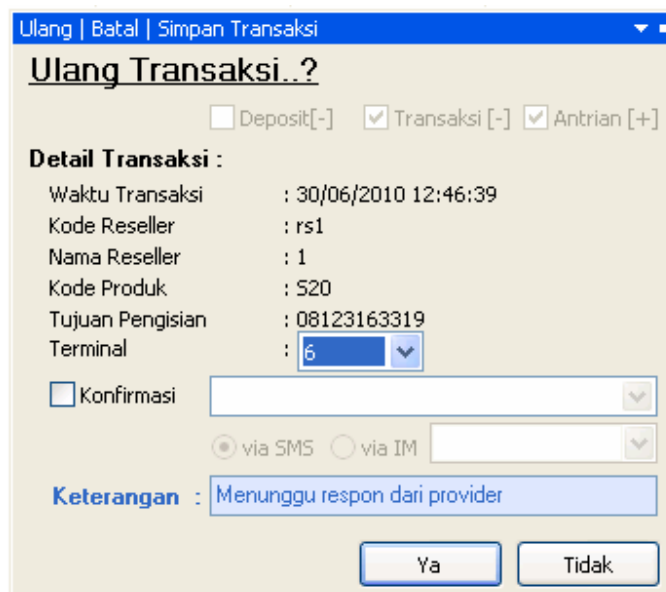

### E. Notifikasi (Blink dan Bunyi) Tambah Referred.

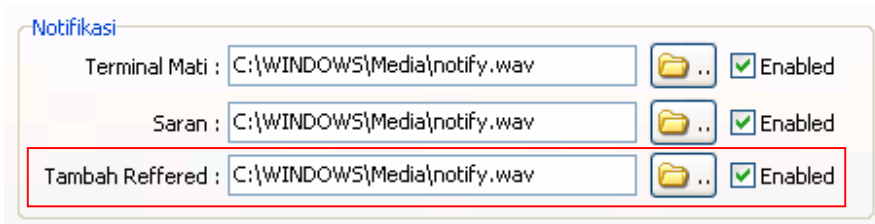

### F. Variabel <nama\_reseller2> untuk Prosesi Transfer dan atau Tambah Deposit.

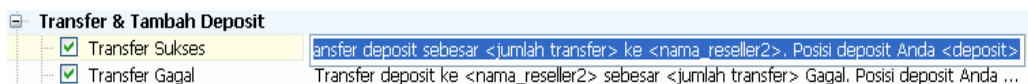

### G. Kirim Pesan via Terminal YM/Gtalk Request Bisa Dinon-aktifkan.

Hal ini mencegah operator ARM19 yang tak berhak melakukan/mengulang transaksi ke provider all operator dengan center YM/Gtalk melakukannya secara manual dari terminal YM/Gtalk Request:

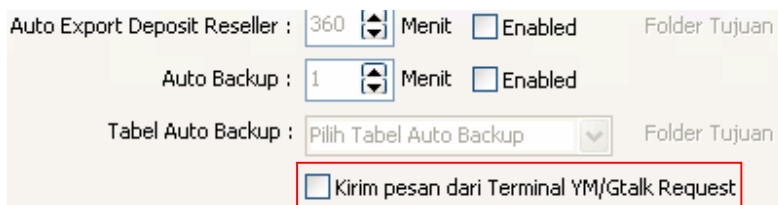

Dan berikut adalah yang terjadi bila operator ARM19 tersebut melakukannya:



### H. Macro Modem untuk SEV Baru.

Indosat SEV baru-baru ini mengeluarkan menu baru pada beberapa chip terbaru mereka, fitur ini akan mengenali keberadaan menu baru itu di Modul GSM Menu yang menggunakan modem sebagai terminalnya.

## **I. Filter Format Pesan/Requet via Modul YM Center.**

Fitur ini berguna untuk Modul YM Center yang menerima pesan/request dari reseller yang menggunakan YM Client yang berformat tak default seperti ebuddy.

Selamat Mencoba

Bila ada kesulitan silahkan menghubungi kami:

[0341]-7739119, 7019719, 08885516819, SMS : 081805006019,

YM : [lightsoft\\_cs01@yahoo.com](mailto:lightsoft_cs01@yahoo.com), [lightsoft\\_cs02@yahoo.com](mailto:lightsoft_cs02@yahoo.com)

Pada jam kerja Senin-Kamis: 07.00-13.30 WIB, Jum'at: 07.00-11.00 WIB,

Sabtu, 07.00-12.00 WIB